

DOG VENTURA - EDUCACIÓN CANINA

# GUÍA DEFINITIVA PARA CREAR UN ESPACIO SEGURO EN TRANSPORTÍN

DESCUBRE CÓMO PUEDES MEJORAR  
VUESTRA RUTINA DE DESCANSO

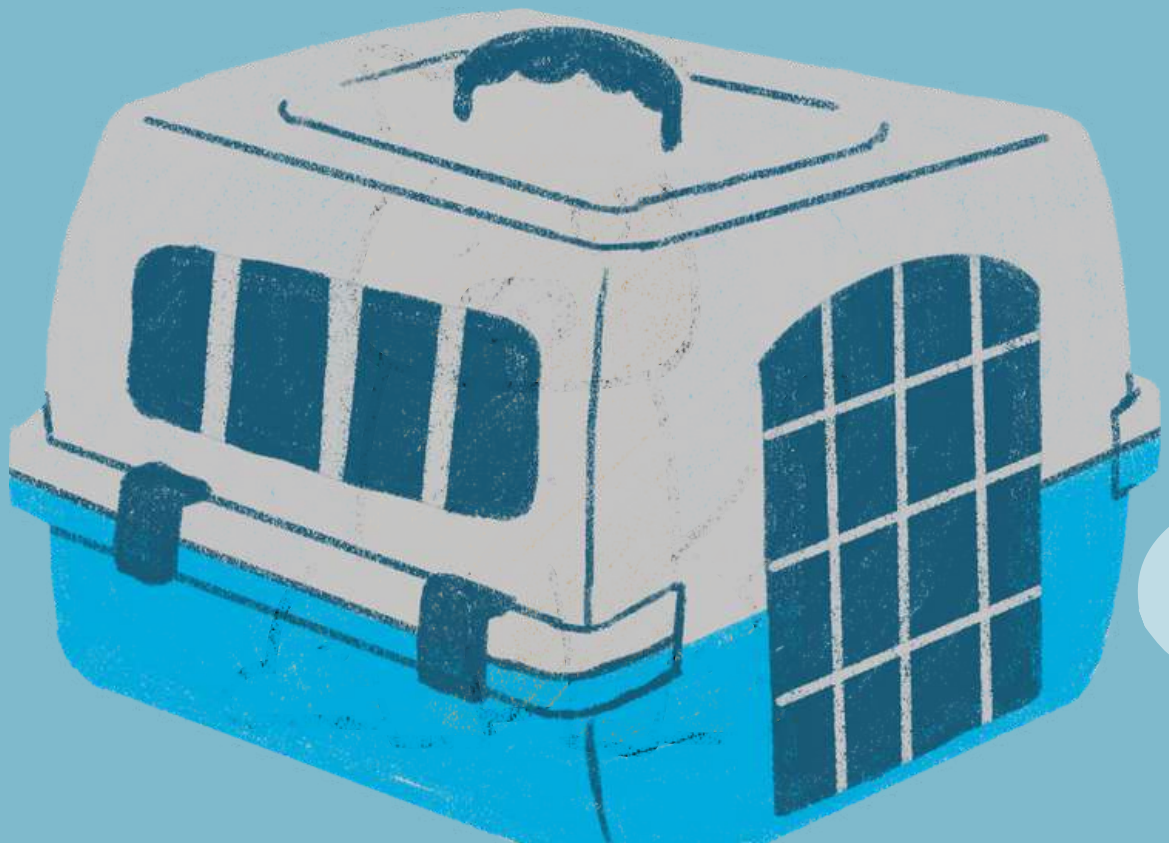

# ¿QUÉ ES EL TRANSPORTÍN?

El transportín es la “jaula de viaje” que todos tenemos en la cabeza. Un pequeño recipiente portátil que nos permite transportar perros, gatos o hurones.

Amado y odiado a partes iguales, el transportín es una herramienta muy útil para cualquier guía canino. Sin embargo, a veces se utiliza mal o se abusa de este.

Este eBook pretende ser una herramienta para familias y tutores que quieren saber cómo acostumbrar a su perro al transportín a través del **refuerzo positivo**.



# QUÉ TRANSPORTÍN DEBERÍAS ESCOGER

Existen dos tipos de transportines: de **apertura frontal** —que son los más comunes— y de apertura superior, que no son muy útiles cuando hablamos de perros.

También podemos optar por **jaulas metálicas** (de apertura frontal) que permiten esa sensación de cobijo con distintos materiales (metal, plástico, aluminio) y, además, son **plegables**, lo que nos ayuda a ahorrar espacio cuando no la usamos.



Hay una serie de imprescindibles que deben cumplirse:

- Debe contar con rejas para una **buena ventilación**
- La puerta, con cierres de **seguridad**
- Es un espacio **individual** (para 1 perro)
- **Se adaptará** siempre al tamaño del perro





# POR QUÉ ACOSTUMBRAR AL TRANSPORTÍN

Muchos guías no ven útil *habituarse* a su perro al transportín hasta que deben realizar un viaje largo en tren o avión.

En ese momento, el transportín se vuelve una herramienta obligatoria por ley y, si no hemos acostumbrado a nuestro perro a usarlo, pueden darse complicaciones.

Esos problemas son fáciles de prever y solucionar con un poco de tiempo extra.

Además:

**Es el modo más seguro para viajar** con perros en coche: evita nervios y protege ante accidentes

Se convertirá en un **espacio "confiable"** y **"tranquilo"**, como un cubil o una madriguera en la que refugiarse

# EL TRANSPORTÍN NO ES UNA JAULA DONDE ENCERRAR AL PERRO.



Transportín estilo "jaula" de TK-Pet. Existen muchas opciones similares en el mercado, fabricadas por FEANDRA, Trixie o WILTEC, por ejemplo.



No se trata de retener, sino de ofrecer seguridad e "inducir" a la calma.

(El transportín es una zona segura para el perro y puedes dejar la puerta abierta en el 99 % de los casos.)

# ACOSTUMBRAR A TU PERRO AL TRANSPORTÍN

Tu peludo asociará progresivamente que el transportín es un espacio de descanso.

Al principio, un transportín es un elemento "neutro" para tu perro (no significa nada). Si lo usamos para "castigar al perro", se volverá negativo, y, por el contrario, si **reforzamos y habituamos** a ese efecto de "habitación" o "cueva" se volverá positivo.

**Positivización:** generar una asociación positiva.

“ESTÍMULO NEUTRO EN (transportín) + ESTÍMULO INCONDICIONADO APETITIVO EI (comida) = ESTÍMULO CONDICIONADO APETITIVO EC (transportín)”

Para entendernos, cuando el perro utilice el transportín, se le premiará con comida.

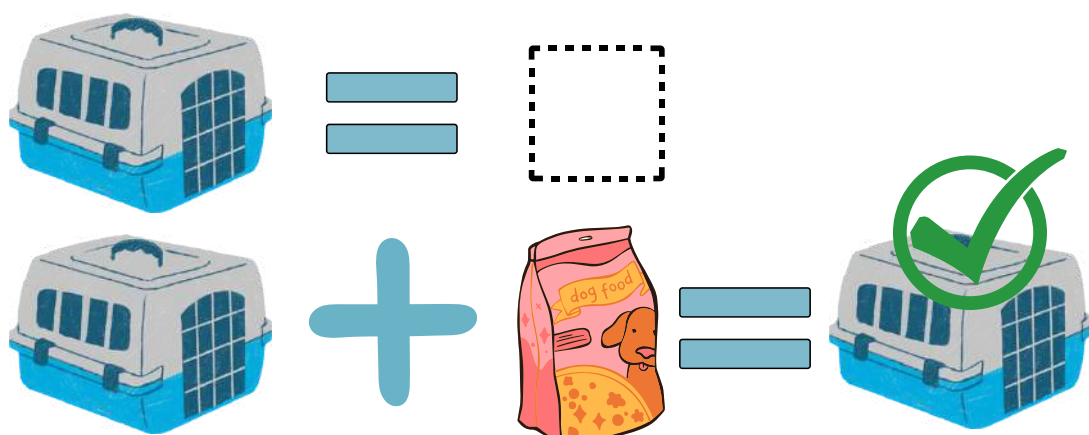



# SIEMPRE A (SU) MEDIDA



Debemos comprar un transportín de talla adecuada. Ni muy grande, ni muy pequeño.

Para un cachorro, podemos adquirir un transportín para los primeros meses y, más adelante, otro de adulto. Sin embargo, es habitual **estimar su tamaño de adulto** y comprar uno más grande.

- El perro debería poder **levantarse y darse la vuelta**
- Suena chocante, pero tu perro preferirá un espacio que se ajuste a él por el **efecto “cueva”**
- Evita tener que usar el transportín para un viaje o para ir al veterinario **ANTES** de la **positivización**



El transportín será un espacio de calma y seguridad para el perro.

# ES SU HABITACIÓN

Y tu perro no quiere compartir cuarto:  
se trata de un espacio individual.

El principal peligro de que varios perros compartan un transportín es generar **tensiones** y perjudicar la asociación positiva que el perro tiene de ese espacio.



## LIMPIO Y DIVERTIDO

Asociarlo con buenas experiencias, acelera la  
"positivización" del transportín.

Si bien no hará falta **desinfectar** cada dos por tres, sí tiene que ser un **espacio cómodo** en todos los sentidos. ¡No está de más un buen mantenimiento!

Podemos ofrecer opciones de **enriquecimiento ambiental** en el transportín: un Kong lleno de golosinas, un masticable, un hueso, el proceso será mucho más positivo y natural para nuestro perro.



# LOS PASOS PARA ACOSTUMBRAR AL TRANSPORTÍN



Siempre hay distintas formas de alcanzar un resultado. Por lo tanto, entiende que esta es nuestra forma de positivizar esta herramienta **de forma respetuosa**. Una entre muchas: en concreto, aquella que mejores resultados nos ha dado siempre.

## 1

Coloca el transportín en un **sitio cómodo y tranquilo** de la casa. Si tu perro tiene un rincón favorito, ¡ahí es!

## 2

Los primeros días permitiremos que el perro **se acerque**, huelga, investigue. Dejaremos la puerta abierta para favorecer posibles acercamientos.

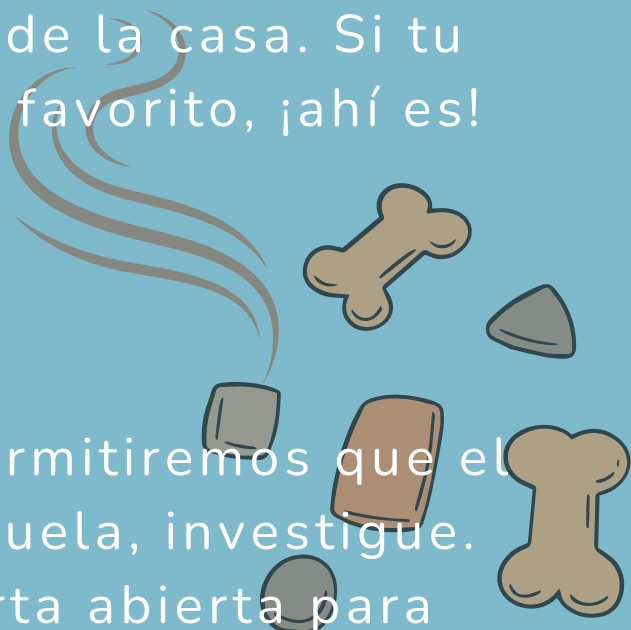

# 3

Si a tu perro no le "produce inseguridad", empezaremos a dejar **premios dentro** del transportín.

**Una vez entre**, seguiremos felicitando a nuestro colega y dándole premios en el interior. **NO** cerraremos la puerta aún: ¡este paso lo repetiremos varias veces al día durante tres, cuatro o cinco días!



# 4

Las semanas que acostumbramos a nuestro perro al transportín, **una gran idea** es dar la comida cerca del transportín, e incluso en el interior.

Esto lo repetiremos varios días, pero seguiremos sin cerrar la puerta del transportín: ¡estamos generando una **asociación positiva y segura** del perro con el transportín!

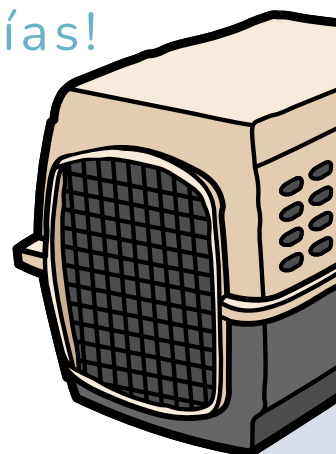

# 5

A partir del cuarto o quinto día seguimos con los pasos 3 y 4, pero ahora **empezamos a cerrar la puerta** por cortos periodos de tiempo.

Siempre intentaremos que, cuando el perro acabe de comer, se encuentre la puerta abierta. Repetiremos 3 o 4 días.



Este vídeo te ayudará a enseñar a tu perro a respetar puertas.

<https://www.youtube.com/watch?v=LFBXSExJRBg>

 Puedes crear esas situaciones por "sorpresa": deja golosinas que el perro encuentre con la nariz y que le harán entrar en el transportín.



# 6

Poco a poco, el perro entrará con **entusiasmo y seguridad**. Seguimos dando comida dentro del transportín, pero cuando el perro termine de comer, se encontrará la puerta cerrada.

- Esperaremos 15 o 30 seg, y abriremos
- Después, 1 min
- Luego, 3 min
- Volveremos a reducir tiempo (por ejemplo, 1 min)
- Después, 3 min; después, 5; después, 3...
- Seguiremos aumentando los tiempos

**Intercalamos tiempos más cortos con otros más largos para evitar que aprenda a anticipar cuándo va a salir y se ponga nervioso.**



# 7

¡Empezamos a "llevar" al perro al transportín en **otros momentos**: entre comidas, al volver de pasear...

- Después de hacer **ejercicio**, será más sencillo que se relaje en el interior
- Puedes "ofrecerle" un juguete interactivo o un **masticable** dentro

# 8

Por último, debemos **asociar** una orden a la conducta de entrar al transportín, como "a tu sitio", "caja" o "a la cama".



Enseña una posición de "A TU SITIO" o "A LA CAJA".

**ENSEÑA A TU PERRO A IR A SU CAMA**

Watch on  YouTube

Aqui tienes las pautas para enseñar una posición.  
<https://www.youtube.com/watch?v=LFBXSExJRBg>

The image is a YouTube video thumbnail. On the left, a man in a grey shirt is kneeling and talking to a German Shepherd dog. On the right, there is a graphic with a yellow dog sitting on a green mat. The text 'ENSEÑA A TU PERRO A IR A SU CAMA' is written in large white letters. Below the graphic, it says 'OBEDIENCIA BÁSICA'. At the bottom, there is a 'Watch on YouTube' button and a URL.



# 9

Lo mismo ocurre **con la salida**: el perro tendrá que "esperar" la palabra o comando (puede ser un gesto). Si intenta salir de forma "atropellada", no deberíamos permitirlo.

# 10

Una vez construido este ejercicio, te recomiendo que lo **practiques de vez en cuando** para mantener la asociación. No obstante, los transportines deberían quedar abiertos la mayor parte del tiempo: deben ser refugio, no "jaula".



# PROBLEMAS HABITUALES

(Y SOLUCIONES)

No es extraño que nuestras ganas de educar nos lleven a cometer algunos errores. Hay 3 comunes y 1 fatal.

# 1

## LAS PRISAS



**LAS PRISAS NUNCA SON BUENAS  
CONSEJERAS.**

A veces, queremos correr para acostumbrar al perro, lo que hace que el peludo no esté cómodo dentro, e incluso genere inseguridad.



**Solución:** tómalo con más calma.

# 2

## LADRA Y LLORA

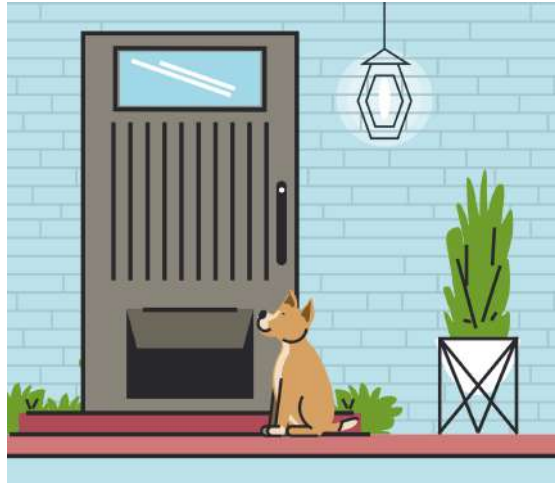

### EVITA ABRIR LA PUERTA

...cuando lo está pidiendo, o asociarás que los nervios o una conducta “no deseada” se traducen en salir del transportín.

**Si...llora, ladra o araña** para salir, y le dejamos salir, estaremos premiando esa conducta. Sin embargo, estas conductas también nos indican que el perro (aún) no está cómodo en el interior.



**Solución:** vuelve a los pasos anteriores antes de cerrar la puerta.

# 3

## CREAR EXPECTATIVA



### **SI PREMIAS O FELICITAS A TU PERRO CUANDO SALE DEL TRANSPORTÍN...**

estás generando expectativa.

Si ya estamos trabajando "cerrando la puerta", además, salir siempre será un refuerzo de más valor.

El perro debe **salir tranquilo**; si está nervioso, o demandante, no sale. Un error habitual es ir a pasear inmediatamente después de abrir la puerta del transportín: así, el perro aumentará, poco a poco, la expectativa a medida que hagamos esto,



**Solución:** no se premia la salida.

# 4

## ERROR FATAL



...y nunca debería serlo. ¿Por qué quieres encerrar a tu perro en el transportín **como castigo**? No hay una sola situación en la que tengamos necesidad; además, tiramos todo el trabajo de positivización por la borda. El transportín debe ser un cubil, una madriguera... ¡su 'caja mágica'!



**Solución:** úsalo como lugar de calma, descanso y seguridad para tu perro.



# POR QUÉ ES LA LECHE (EL TRANSPORTÍN)

Los transportines son un gran apoyo para la educación de cualquier perro — y cachorro—, ya que permiten mantener al animal en un espacio cómodo y controlado y, a la vez, nos ayudan a trabajar muchas otras capacidades.



**SI NO LO TIENES CLARO,  
AHÍ VAN UNAS CUANTAS  
VENTAJAS MÁS.**

Puedes implementar rutinas de paseo, ejercicio, juego, comida y descanso (entre otras) para tu perro **1**

**2** Te ayudará a evitar conductas destructivas y arriesgadas en los cachorros (salidas cortas)

La estructura y el trabajo en transportín reducirá el riesgo de sufrir ansiedad por separación **3**

**4** Ofrece un espacio al perro donde relajarse y estar tranquilo y **libre de estrés** (puerta abierta)

Contarás con un espacio **donde "apartarlo"** tranquilo cuando haya visitas o personas que no quieras que se relacionen con tu perro (miedos, fobias, etc.)

**5**

**6** Facilita (mucho) su ingreso en **hospital veterinario**: si tu perro debe quedar ingresado allí, o también guardar reposo en casa.

**Reduce el estrés** de viajar en coche o en avión: es un "espacio seguro" al que puede ir (en casa) para estar tranquilo/a y relajarse.

**7**

**8** Se convierte en una **extensión de casa**: un contexto conocido donde descansar. Su habitación portátil.

Para perros con "poco control" de impulsos (timbres, visitas...), el transportín es una maravilla.

9

10

Para tratar miedo e inseguridad. En casos graves de apego ansioso es una herramienta muy útil para mejorar el bienestar y la calidad de vida del animal.



**Y MÁS, PERO SE NOS  
ALARGA ESTO DEMASIADO.**

# POR QUÉ NO ABUSAR DE UN TRANSPORTÍN

Todas las ventajas del transportín se pueden volatilizar si no aplicamos dos conceptos: **ética y sentido común.**

¿Por qué remarco esto al final? Hay personas que utilizan el transportín por largos periodos de tiempo, sin atender a las necesidades físicas, mentales y sociales de los animales.



**EN NINGÚN CASO, EL  
TRANSPORTÍN ES EL LUGAR  
ADECUADO PARA QUE UN  
SER VIVO PASE LA MAYOR  
PARTE DE SU VIDA.**

No solo hablo de perros, sino también de conejos, roedores, animales exóticos... **A nadie le gusta vivir encerrado.** Un perro en transportín no puede llevar a cabo comportamientos propios de su especie.

Limitar esa expresión a unas pocas horas de libertad no es bienestar.

Por mucho que le acostumbres a la perfección, no significa que tu perro tenga que estar seis, ocho, diez horas en un transportín: hay una parte de responsabilidad y trabajo de cada uno en saber si tiene posibilidades de dar al animal la vida que debería tener, y el compromiso de educarle y ayudarle a superar sus miedos y dificultades.

Por descontado, el transportín nunca debería ser “ese lugar” donde dejar a mi perro para que no moleste (porque no tengo tiempo, porque no tengo paciencia, porque no tengo 'ganas'...), sea por la razón que sea, el transportín debe ser un medio para darles una vida mejor y nunca un fin en sí mismo.





JUNTOS, MOLA MÁS.

**SI ESTE CONTENIDO TE HA SIDO ÚTIL,  
PUEDES COMPARTILO CON QUIEN LO  
NECESITE Y SEGUIRME EN RRSS.**



**Dog**  
**Ventura**

(+34) 663.708.780  
DOGVENTURA.COM  
JRUIZ@DOGVENTURA.COM

